

Dott. Arch. Ing. DANILO PICCA

CURRICULUM
dell'attività didattica, culturale, professionale

31 DICEMBRE 2013

NOME COGNOME	DANILO PICCA
NATO A	SAVIGLIANO IL 17 GENNAIO 1981
INDIRIZZO	CORSO IV NOVEMBRE 9 SALUZZO (CN)
STUDIO	CORSO IV NOVEMBRE 9 SALUZZO (CN)
LAUREA	A) in INGEGNERIA EDILE conseguita presso il Politecnico di Torino in data 14 OTTOBRE 2003 Tesi in Rilievo dell' Architettura <i>" Rilievo ed analisi storica dell'ex-Palazzo Comunale di Saluzzo"</i> Votazione 105/110 Relatori prof. ing. Secondino Coppo e prof. ing. Anna Osello
LAUREA SPECIALISTICA	A) in INGEGNERIA EDILE conseguita presso il Politecnico di Torino in data 11 OTTOBRE 2005 Tesi in Composizione Architettonica, Tecnica delle Costruzioni e Valutazione degli Investimenti Immobiliari <i>"Progetto di un parcheggio interrato con area mercatale in Piazza Cavour a Saluzzo. Resistenza della struttura al fuoco. La valutazione economica."</i> Votazione 107/110 relatori prof. ing. Secondino Coppo, prof. ing. Silvio Valente e prof. ing. Franco Prizzon
	B) in ARCHITETTURA conseguita presso il Politecnico di Torino in data 8 FEBBRAIO 2008 Tesi in Teoria del Restauro <i>"Metodi e casi storici di consolidamento: il concentrico di Saluzzo."</i> Votazione 110/110 e lode relatore prof. arch. Emanuele Romeo correlatore arch. Monica Naretto
ABILITAZIONI	Alla professione di ingegnere nella seconda sessione dell'anno 2005
ISCRIZIONE ALL'ORDINE	degli INGEGNERI della PROVINCIA DI CUNEO dal 28-06-2006 al n° A 1773
ALTRI TITOLI DI STUDIO	Diploma di maturità (Geometra indirizzo sperimentale Progetto Cinque) conseguito presso l'Istituto Tecnico per Geometri "Maurizio Eula" di Savigliano nell'anno scolastico 1999-2000

Daniilo Picca nasce a Savigliano (CN) il 17-01-1981 e risiede in Saluzzo.

Si iscrive alla Facoltà di Ingegneria Edile del Politecnico di Torino (2000-2005) dove collabora ai corsi di Architettura Tecnica tenuti dal prof. ing. Carlo Caldera (Politecnico di Torino - Dipartimento I.S.E.T.).

Laureatosi in Ingegneria Edile ed iscritti alla Facoltà di Architettura dello stesso Politecnico, inizia a collaborare (2005-2012) con l'ing. Ivano Testone accompagnando l'attività professionale all'approfondimento di tematiche architettoniche svolte durante i corsi universitari tramite la partecipazione a conferenze, convegni e concorsi.

Laureatosi in Architettura avvia il proprio studio tenendo contatti con diversi professionisti nel campo della progettazione architettonica e strutturale.

E' componente della Commissione Giovani Ingegneri, della Commissione Strutture e della Commissione Urbanistica dell'Ordine degli Ingegneri della Provincia di Cuneo ed è stato membro del gruppo per la formazione delle squadre per la verifica statica dei fabbricati nelle zone colpite dal sisma in Abruzzo (2009).

TITOLI DI MERITO

- Premio per la tesi di laurea specialistica conferito dalla "CONFINDUSTRIA CUNEO Unione Industriale della Provincia" nell'ambito del "Concorso tesi di laurea – edizione 2005".
- Menzione al concorso d'idee "L'identità degli immobili pubblici" conferito dall'Agenzia del Demanio. "Riqualificazione e rifunzionalizzazione dell'area verde circostante la Cittadella di Alessandria. Il Parco degli Sport"

ATTIVITÀ DI AGGIORNAMENTO, RICERCA DIDATTICA E CULTURALE

L'attività di aggiornamento, ricerca didattica e culturale è svolta in funzione del conseguimento di maggiori conoscenze nell'ambito della tecnica della costruzione edilizia, sia di fabbricati di nuova edificazione che di edifici antichi e storici.

La specifica formazione e l'attività di aggiornamento, è caratterizzata da ulteriori approfondimenti nei campi della progettazione strutturale degli edifici in calcestruzzo, acciaio, muratura e legno, destinata al progetto dal nuovo e del consolidamento, alla riabilitazione e al restauro degli edifici esistenti, oltre che alla progettazione antisismica e geotecnica.

Partecipazione alle attività didattiche presso la Facoltà di Ingegneria del Politecnico di Torino:

- collabora in qualità di "studente collaboratore" all'attività didattica dei Corsi di Architettura Tecnica tenuti dal prof. ing. Carlo Caldera presso il Politecnico di Torino negli anni accademici 2002-2003, 2003-04 e 2004-05.
- partecipazione in qualità di "ex-studente" all'incontro di monitoraggio ed accreditamento Regione - Politecnico per l'attività didattica della I Facoltà di Ingegneria - Ingegneria Edile per l'anno accademico 2005-2006.

Attività didattiche presso le scuole secondarie:

- insegnante di Tecnologia e Informatica (classe di concorso A033) alla scuola secondaria paritaria di primo grado "Don Bosco" presso l'Istituto Salesiano di Lombriasco negli anni 2011-2012, 2012-2013, 2013-2014.

ATTIVITA' PROFESSIONALE PREGRESSA

Si allega infine una rassegna dei principali incarichi ai quali si è lavorato o a cui si è partecipato in modo indipendente o in collaborazione.

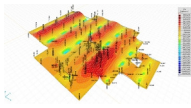

– TORRE SAN GIORGIO, CN: Bertolotto Porte S.r.l.: Edificio trifamiliare di civile abitazione con piscina coperta - progetto della struttura d'elevazione in C.A. e della platea di fondazione con piscina (2005 - 2007) (coll. Ing. Ivano Testone) (Ic - Ig)

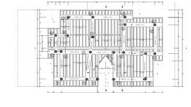

– SANFRONT, CN: sig. Danilo Viano: Edificio di civile abitazione monofamiliare - progetto della struttura antisismica d'elevazione in C.A. e della fondazione a travi rovesce (2006) (coll. Ing. Ivano Testone) (Ib - Ig)



– SALUZZO, CN: sig. Danilo Picca: Alloggio di civile abitazione - progetto della risistemazione e rifunionalizzazione degli ambienti dell'alloggio, studio dell'arredamento e degli interni. (2006 - 2007) (Ic)

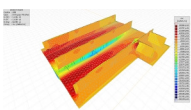

– FRASSINETO PO, AL: Allara S.p.a.: Nuovo impianto a silos per la produzione di calcestruzzo - progetto della struttura della platea di fondazione con muri di contenimento in C.A. (2006 - 2007) (coll. Ing. Ivano Testone) (Ig)

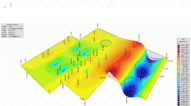

– FRASSINETO PO, AL: Allara S.p.a.: Nuovo impianto a silos per la produzione di bitume - progetto della struttura della platea di fondazione con muri di contenimento in C.A. (2006 - 2007) (coll. Ing. Ivano Testone) (Ig)

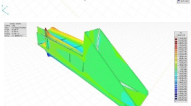

– FRASSINETO PO, AL: Allara S.p.a.: Tunnel a servizio dei nuovi impianti a silos per la produzione di calcestruzzo e di bitume - Progetto della struttura del tunnel in C.A. (2006 - 2007) (coll. Ing. Ivano Testone) (Ig)



– REVELLO, CN: Impresa Martino: Edificio di civile abitazione bifamiliare - Progetto della struttura d'elevazione in C.A. e della scatola di fondazione (2007) (coll. Ing. Ivano Testone) (Ic - If)

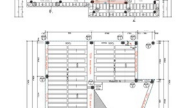

– CASTELLAR, CN: dott. Claudio Blengino: Edificio monofamiliare di civile abitazione - Progetto della struttura d'elevazione in C.A. e delle fondazioni (2007) (coll. Ing. Ivano Testone) (Ic - If)



– CASTELLAR, CN: dott. Claudio Blengino: Edificio bifamiliare di civile abitazione - Progetto della struttura d'elevazione in C.A. e delle fondazioni (2007) (coll. Ing. Ivano Testone) (Ic - If)



– PAESANA, fraz. LE PIANE, CN: sig. Salvatore Nicotra e sig.ra Modesta Maria Ferrero: Recupero di un fabbricato rustico di civile abitazione - Progetto architettonico e strutturale dell'intervento (2008) (Ic - Ig)



– ROURE, fraz. VILLARETTO, TO: sig. Domenico Picca e sig.ra Marita Falco: Recupero di un fabbricato rustico di civile abitazione - Progetto architettonico e strutturale dell'intervento (2009 - in corso) (Ic - Ig)



– PISCINA, TO: sig.ra Elisabetta Arneodo e sig.ra Mariateresa Bordino: Ampliamento e riammodernamento di una villa bifamiliare - Progetto architettonico e strutturale dell'intervento (2008 - 2012) (Ic - Ig)



– SAVIGLIANO, CN: Consorzio ENTI FORM: Trasformazione di un magazzino in sede direzionale - Progetto architettonico e degli impianti elettrici, antintrusione, telefonico e domotici, D.L. (2008 - 2009) (Ic - IIIc)



– SALUZZO, CN, Cimitero Comunale: Edicole funerarie per le famiglie Caporgno, Chiodi, Ferrarella, Feyles, Latini, Rossi, Rosso (2007 - 2008) - Progettazione architettonica e strutturale dell'intervento (coll. Geom. Dario Rimonda, Geom. Andrea Beltramino e Ing. Ivano Testone) (Ib - If)



– PINEROLO, TO: sig. Renzo Mercol: Rifacimento copertura condominio Parrocchiale - Progetto architettonico e strutturale dell'intervento (2009) (Ia - Ig)





- SAVIGLIANO, CN: Sig. Marco Rattalino, sig. Rattalino Roberto e sig.ra Sepertino Giacinta: Ampliamento e riassetto di una villa unifamiliare - Progetto architettonico e strutturale dell'intervento (2009 - 2012) (Ic - Ig)



- SPOTORNO, SV: Arch. Giuseppe Balbo: Fabbricato di nuova costruzione e ristrutturazione di rustico - Progetto architettonico e strutturale dell'intervento (coll. Ing. Ivano Testone (2006-in corso) (Ib - Ig)



- SPOTORNO, SV: Arch. Giuseppe Balbo: Fabbricato di nuova costruzione e ristrutturazione di rustico - Progetto dell'impianto termico (2009) (IIIb)



- SALUZZO, CN: Geom. Giuseppe Ficetti: Rifacimento copertura condominio "Casa Mersi" - Progetto architettonico dell'intervento (2009) (Ia)



- PRAROSTINO, TO: Comune di Prarostino: Ampliamento sede della Protezione Civile - Progetto della struttura d'elevazione in C.A. e delle fondazioni (2009) (coll. Ing. Ivano Testone) (Ib - Ig)



- PONTECHIANALE, CN: INGEO S.a.s.: Ristrutturazione di edificio commerciale con trasformazione in edificio residenziale - Progetto della struttura d'elevazione in muratura e delle fondazioni in C.A. (2010 - in corso) (coll. Ing. Ivano Testone) (Ic - Ig)

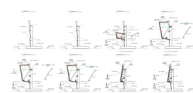

- OSTANA, CN: Comune di Ostana: Realizzazione palestra di arrampicata Progettazione architettonica e strutturale dell'intervento (2008 - 2010) (coll. Arch. Stefano Beccio, Arch. Luisella Dutto, Ing. Ivano Testone e DIPRADI Politecnico di Torino Antonio De Rossi, Massimo Crotti, Marie-Pierre Forsans.) (Ic - Ig)



- OSTANA, CN: Comune di Ostana: Realizzazione di struttura di rilevanza intercomunale nel Comune di Ostana finalizzata al turismo del benessere con predisposizione di una unità di gestione per le attività turistiche outdoor e indoor, percorsi a tema e servizi di supporto alle famiglie - Direzione Lavori architettonica e strutturale dell'intervento (2008 - 2013) (coll. Arch. Luisella Dutto, Ing. Ivano Testone e DIPRADI Politecnico di Torino Antonio De Rossi, Massimo Crotti, Marie-Pierre Forsans.) (Ic - Ig)

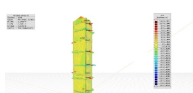

- SALUZZO, CN: Provincia di Cuneo, Istituto di Istruzione Superiore Istituto Tecnico Commerciale "CARLO DENINA": Lavori di messa in sicurezza e adeguamento a norma in materia di agibilità, igiene ed eliminazione barriere - Legge n° 23/1996 - progetto esecutivo (2009 - 2010) (coll. U.t. Della Provincia) (Ic - Ig)

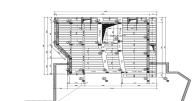

- ENVIE, CN: sig.ra Giberti Monica: Realizzazione di nuovo fabbricato sito nel comune di Envie - Progettazione strutturale dell'intervento (2010 - 2012) (coll. Ing. Ivano Testone) (Ic - If)

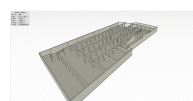

- PIETRA LIGURE, SV: MISTRAL S.r.l.: Realizzazione di autorimesse interrate in Viale della Repubblica 180 - Progettazione strutturale dell'intervento (2010 - 2013) (coll. Ing. Ivano Testone) (Ic - Ig)

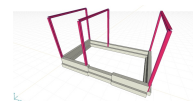

- TORRE SAN GIORGIO, CN: Gerthoux S.n.c. di Gerthoux & C.: Realizzazione cabina ENEL e cabina ventilatore a servizio di nuovo impianto tempravetro - Progettazione strutturale dell'intervento (2010) (coll. Ing. Ivano Testone) (Ib - If)



- SALUZZO, CN: sig.ra Luisa Botta: Ristrutturazione di fabbricato esistente - Progettazione architettonica e strutturale dell'intervento (2010 - in corso) (coll. Ing. Ivano Testone) (Ic - Ig)

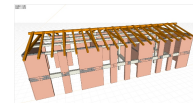

- MANTA, CN: sig. Barolo Giuseppe e sig. Barolo Mario: Progetto di ristrutturazione urbanistica a destinazione residenziale - Progettazione strutturale dell'intervento in muratura (2010 - 2012) (coll. Ing. Ivano Testone) (Ic - Ig)



- BUSCA, fraz. SANTO STEFANO, CN: sig.ra Isaia Maria: Nuova costruzione di fabbricato ad uso abitazione rurale - Progettazione strutturale dell'intervento (2011 - 2013) (coll. Ing. Ivano Testone) (Ib - Ig)

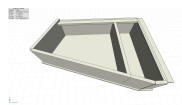

- SALUZZO, CN: Azienda Agricola Borretta Domenico di Borretta Domenico: Adeguamento alla normativa CEE in materia di benessere animale e di utilizzo degli effluenti zootecnici - Progettazione strutturale dell'intervento (2010 - 2011) (coll. Ing. Ivano Testone) (Ib - If)

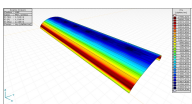

- MILANO, MI: Comune di Milano: Antico Ospedale del Castello Sforzesco di Milano - Restauro e rifunzionalizzazione - progetto esecutivo su progetto preliminare dell'A.T.I. De Lucchi e Chipperfield (2011 - in corso) (gruppo di lavoro: Ing. Danilo Picca, Arch. Paolo Bovo e Arch. Stefano Beccio) (Id - IIIc)

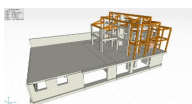

- CESANA TORINESE, TO: sig.ra Erica Imbalzano e sig. Pasquale Davide Imbalzano: Costruzione di nuovo edificio residenziale - Progetto della struttura d'elevazione in C.A. e delle fondazioni (2010 - 2011) (coll. Ing. Cristian Pennone) (Ic - Ig)

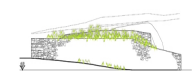

- ROURE, fraz. VILLARETTO, TO: sig. Domenico Picca e sig.ra Marita Falco: Progetto di risistemazione di terreno e manutenzione muro di contenimento in pietra a secco - Progetto architettonico e strutturale dell'intervento (2010 - in corso) (Ia - Ig)



- PONTECHIANALE, CN: INGEO S.a.s.: Ristrutturazione di edificio commerciale con trasformazione in edificio residenziale - Progetto dell'impianto termico (2009) (IIIb)

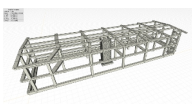

- SALUZZO, CN: Associazione Don Bosco: Realizzazione copertura campi da bocce esterni e riqualificazione spazi di uso comune alle strutture sportive/ricreative - Progetto strutturale dell'intervento (2011 - in corso) (coll. Ing. Ivano Testone) (Ic - Ig)

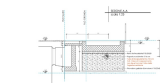

- SALUZZO, CN: Geom. Giuseppe Ficetti: Realizzazione di impianto elevatore condominiale "Scala 9 - Casa Mersi" - Progetto architettonico e strutturale dell'intervento (2012 - 2013) (Ic - Ig)

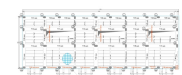

- MANTA, CN: sig. Barolo Giuseppe e sig. Barolo Mario: Progetto di ristrutturazione urbanistica a destinazione residenziale - Progettazione strutturale dell'intervento in c.a. (2012 - in corso) (gruppo di lavoro: Ing. Danilo Picca e Ing. Ivano Testone) (Ic - Ig)



- BARGE, CN: sig. Carle Alessandro: Progetto di fabbricato di civile abitazione - Progettazione strutturale dell'intervento in c.a. (2013 - in corso) (gruppo di lavoro: Ing. Danilo Picca e Ing. Ivano Testone) (Ic - Ig)

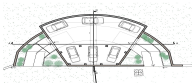

- BARGE, CN: sig.ra Beccaria Daniela e sig. Borretta Flavio: Adeguamento alla Legge Tognoli di fabbricato esistente - Progettazione strutturale dell'intervento in c.a. (2013 - in corso) (gruppo di lavoro: Ing. Danilo Picca e Ing. Ivano Testone) (Ic - Ig)



- MORETTA, CN: sig. Barra Sergio e sig. Barra Maurizio: Progetto di fabbricato di civile abitazione - Progettazione strutturale dell'intervento in c.a. (2013 - in corso) (gruppo di lavoro: Ing. Danilo Picca e Ing. Ivano Testone) (Ic - Ig)

Autorizzo al trattamento dei dati personali ai sensi dell'art. 11 della Legge 675/1996.